

MINISTERIO DE
TRANSPORTE Y
OBRAS PÚBLICAS

MINISTERIO
DE EDUCACIÓN

ING. ANTONINA ROMERO
DIRECTORA NACIONAL DE ESTUDIOS DE OBRAS PÚBLICAS

ARQ. JUAN PABLO VILLAFUERTE
DIRECTOR NACIONAL DE INFRAESTRUCTURA FÍSICA

ESQUEMA REFERENCIAL DEL PROYECTO:

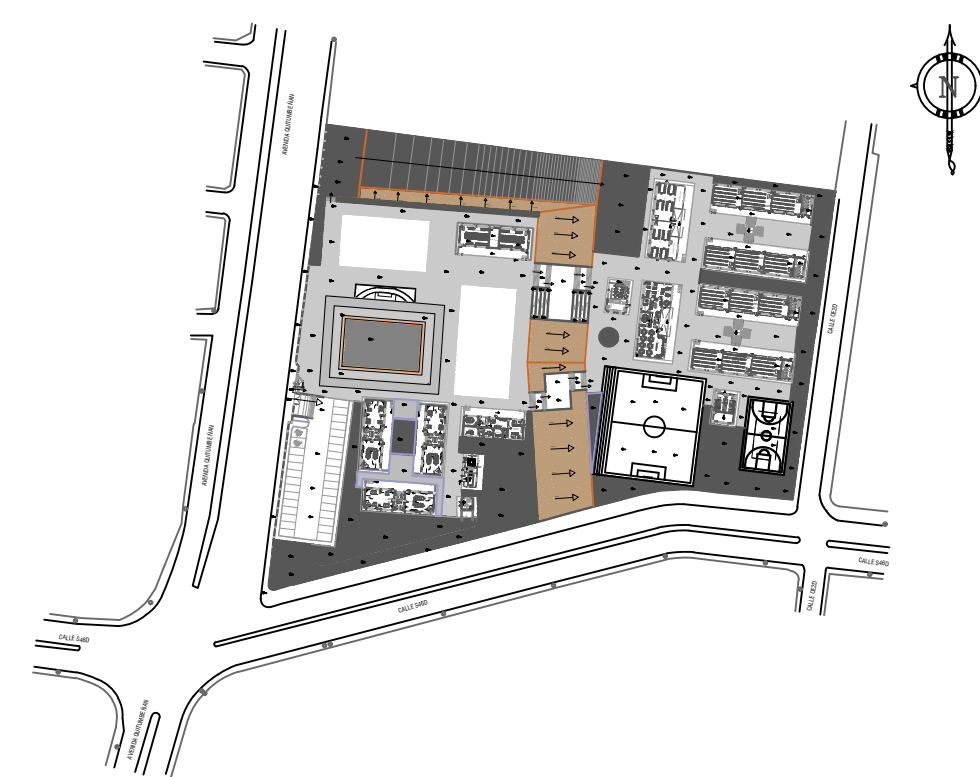

PROYECTO:
UNIDAD EDUCATIVA ESTANDARIZADA DEL MILENIO
"RÉPLICA CENTRAL TÉCNICO"

UBICACIÓN:

PICHINCHA PROVINCIA	QUITO CANTÓN	QUITUMBE PARROQUIA
------------------------	-----------------	-----------------------

TIPOLOGÍA:

MAYOR (1110 ALUMNOS)

CONTIENE:

VESTIDORES BODEGA
FACHADAS

ESCALA:	FECHA:	LÁMINA N.º
INDICADAS	ENERO 2023	AR-25

ELABORADO:

ARQ. ANDREA CAÑAS
ANALISTA DE CONSERVACIÓN

SELLOS MUNICIPALES:

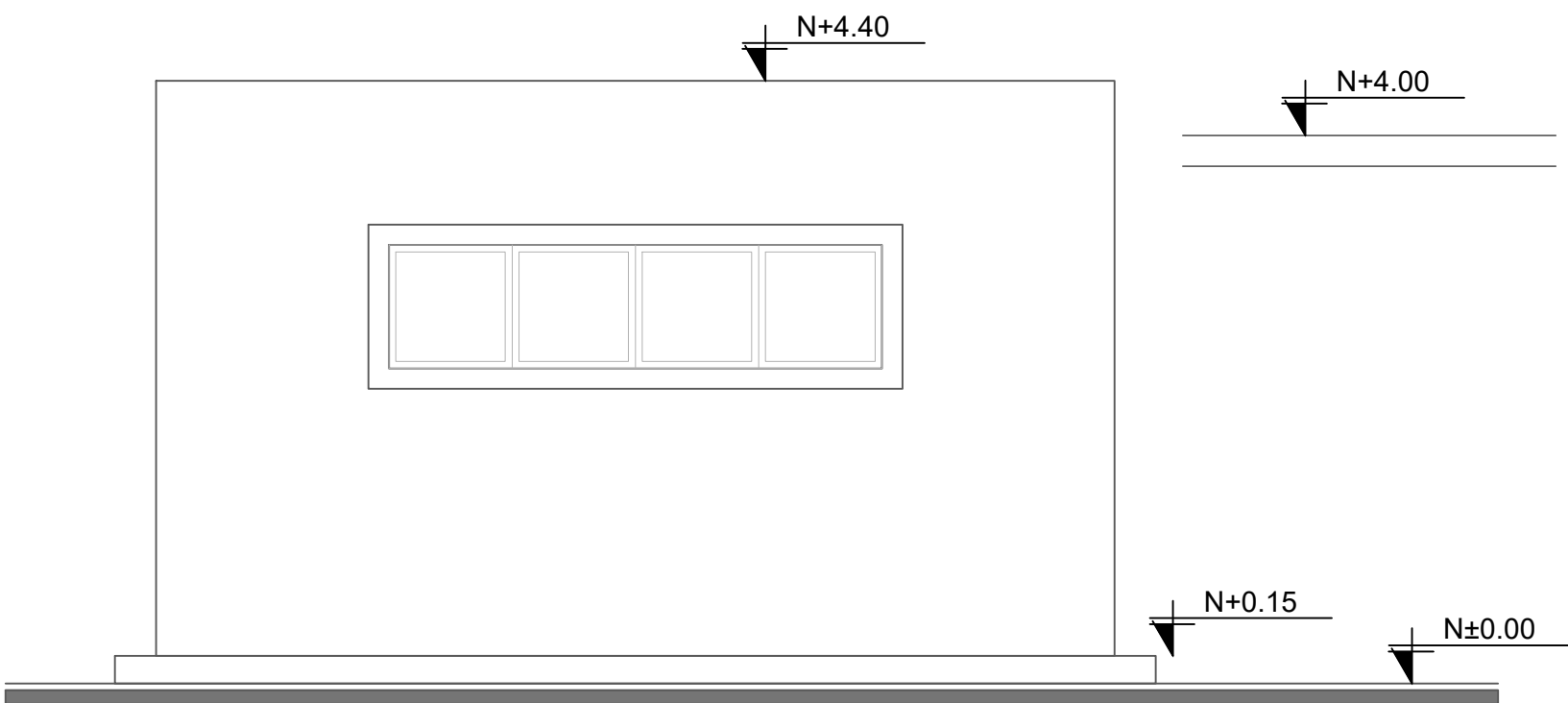

FACHADA LAT. IZQUIERDA

ESCALA 1:50

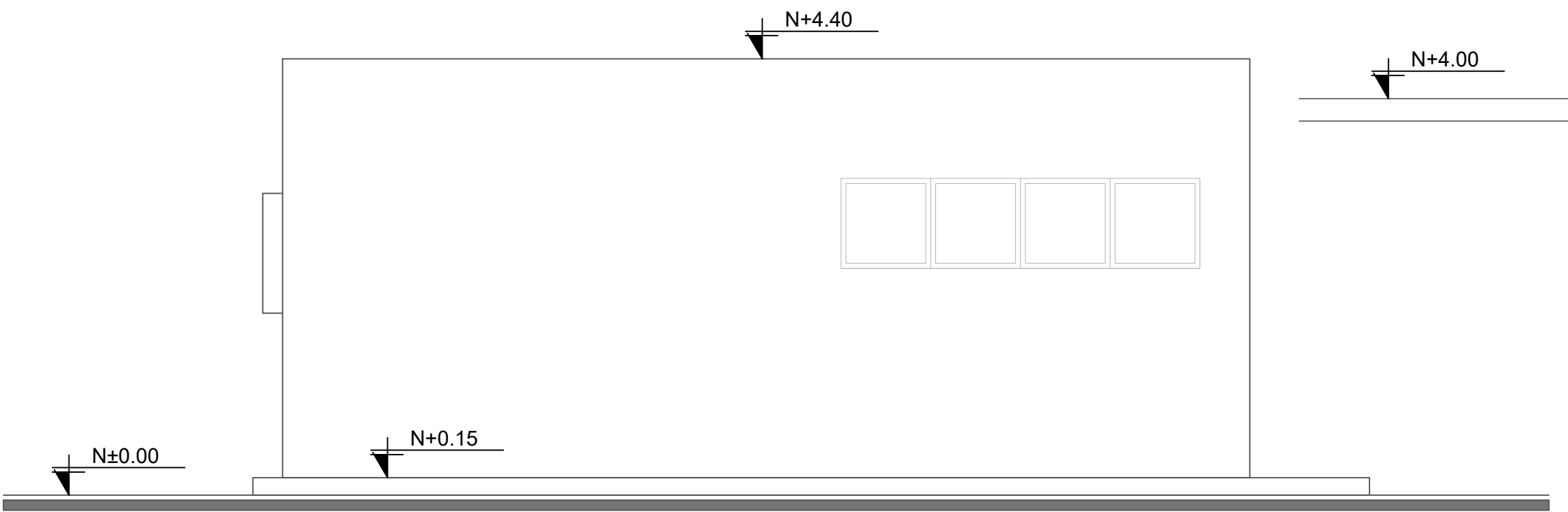

FACHADA FRONTAL

ESCALA 1:50

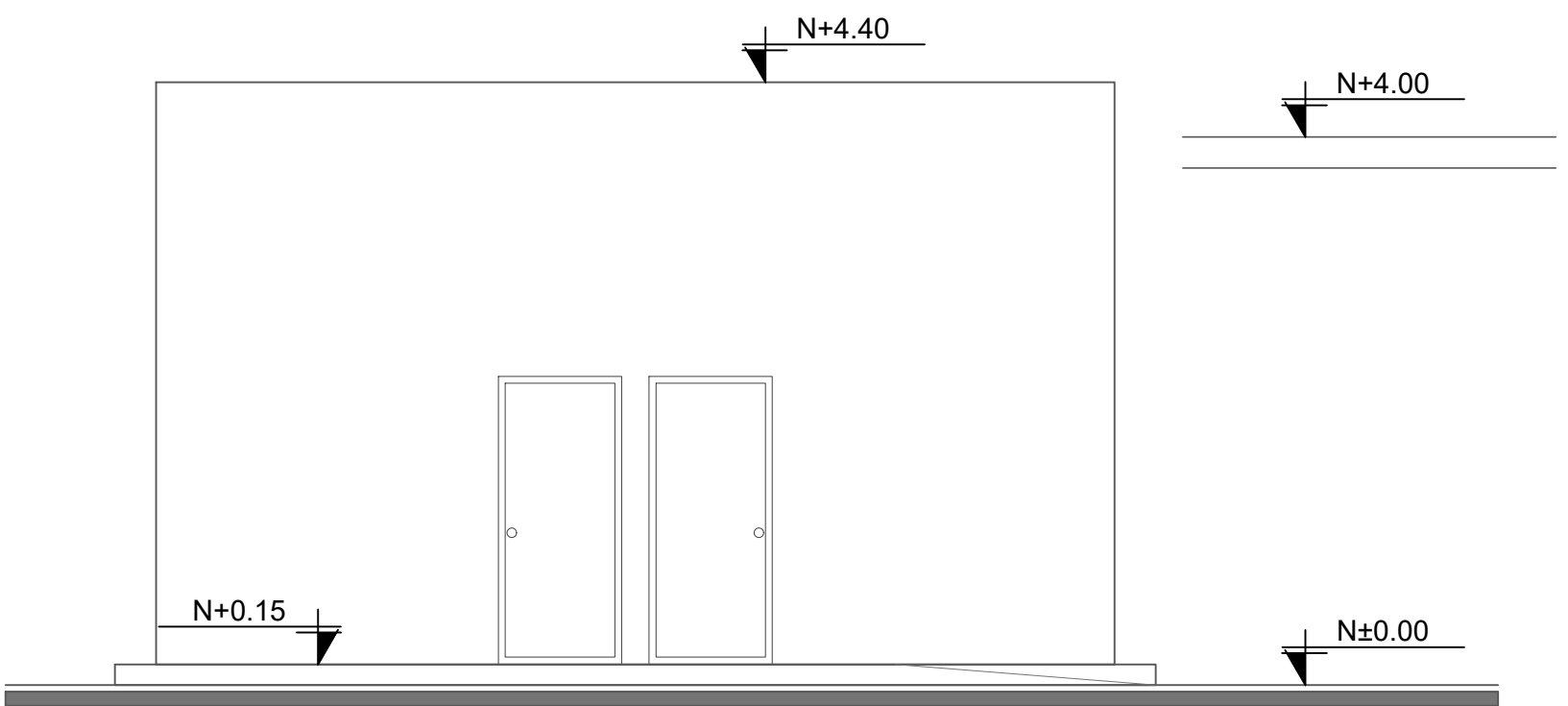

FACHADA LAT. DERECHA

ESCALA 1:50

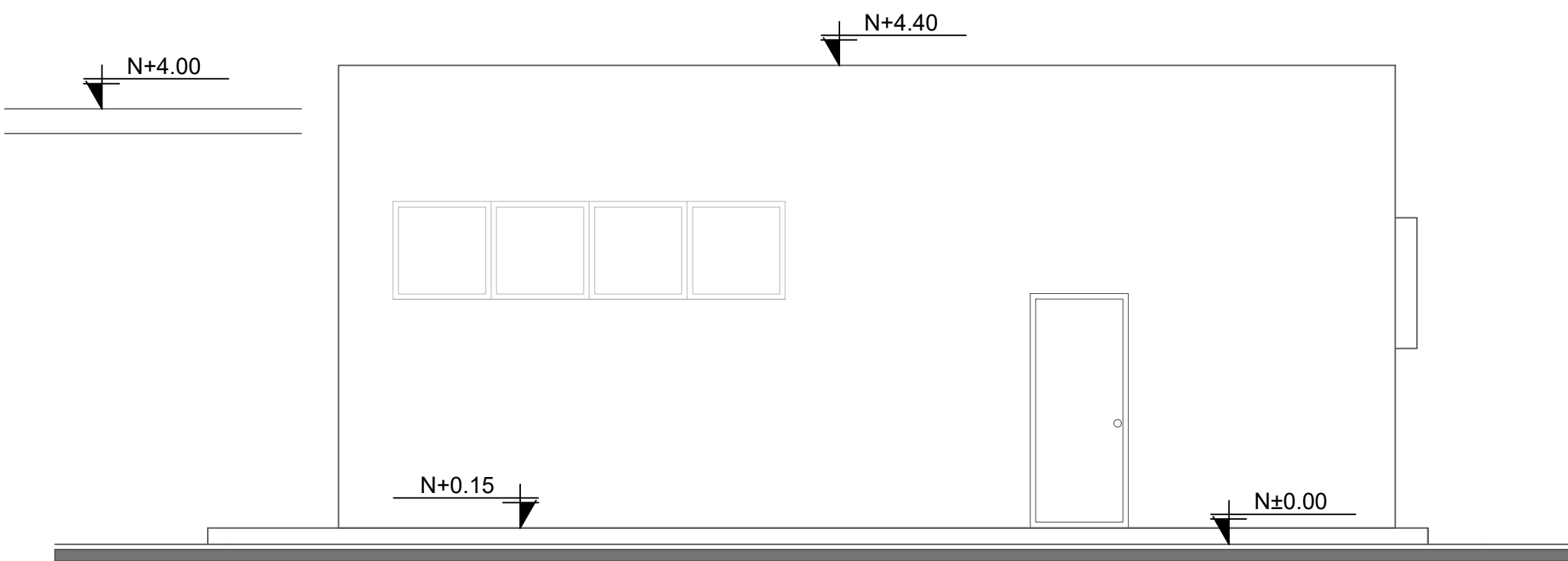

FACHADA POSTERIOR

ESCALA 1:50